

[REDACTED]
[REDACTED]
[REDACTED]

Ingré, le 12 Octobre 2021

Commissaire Enquêteur
à INGRE

Monsieur le Commissaire Enquêteur,

Par la présente, nous avons l'honneur de vous soumettre une doléance concernant notre terrain à bâtir situé dans notre parcelle n° 167 rue de la Folie à Ingré qui était constructible sur une superficie de 1500 m² dans la limite des 50 mètres de la voie publique (ci-joint copie de l'extrait du plan cadastral).

A ce jour, ayant des projets de construction, nous avons eu la désagréable surprise de constater que notre terrain a été transformé en terrain agricole sans nous en avoir donné les raisons.

Ce terrain était constructible en 2008 et en 2010 et les années suivantes...

[REDACTED]
[REDACTED] l'estimation du dit terrain à construire a été effectuée sur la base d'un terrain à bâtir par [REDACTED] à Ingré et pour lequel nous avons réglé des frais de succession.

A cet effet, je vous joins la copie de la déclaration de succession.

De plus, notre terrain est encadré de 2 maisons construites récemment sur les parcelles n°s 28 et 183 et ayant accès sur la même route.

Nous sollicitons donc que cette parcelle redevienne constructible en vue de nos projets de construction. *en Zone UR4 = TL, comme les 2 parcelles n°s 28 et 183 et comme la continuité.*

Nous vous remercions de l'attention que vous porterez à notre demande et des suites que vous lui apporterez.

Dans cette attente, nous vous prions d'agréer, Monsieur, l'expression de nos salutations distinguées.

[REDACTED]
[REDACTED]
[REDACTED]

Département :
LOIRET

Commune :
INGRE

Section : XT
Feuille : 000 XT 01

Échelle d'origine : 1/1000
Échelle d'édition : 1/1000

Date d'édition : 22/09/2021
(fuseau horaire de Paris)

Coordonnées en projection : RGF93CC48
©2017 Ministère de l'Action et des
Comptes publics

DIRECTION GÉNÉRALE DES FINANCES PUBLIQUES

EXTRAIT DU PLAN CADASTRAL

Le plan visualisé sur cet extrait est géré
par le centre des impôts foncier suivant :
Pôle Topographique de Gestion
Cadastrale
131 RUE DU FAUBOURG BANNIER
CITE ADMINISTRATIVE COLIGNY 45042
45042 ORLEANS CEDEX 1
tél. 02-38-24-45-79 -fax
ptgc.450.orleans@dgifp.finances.gouv.fr

Cet extrait de plan vous est délivré par :

cadastre.gouv.fr

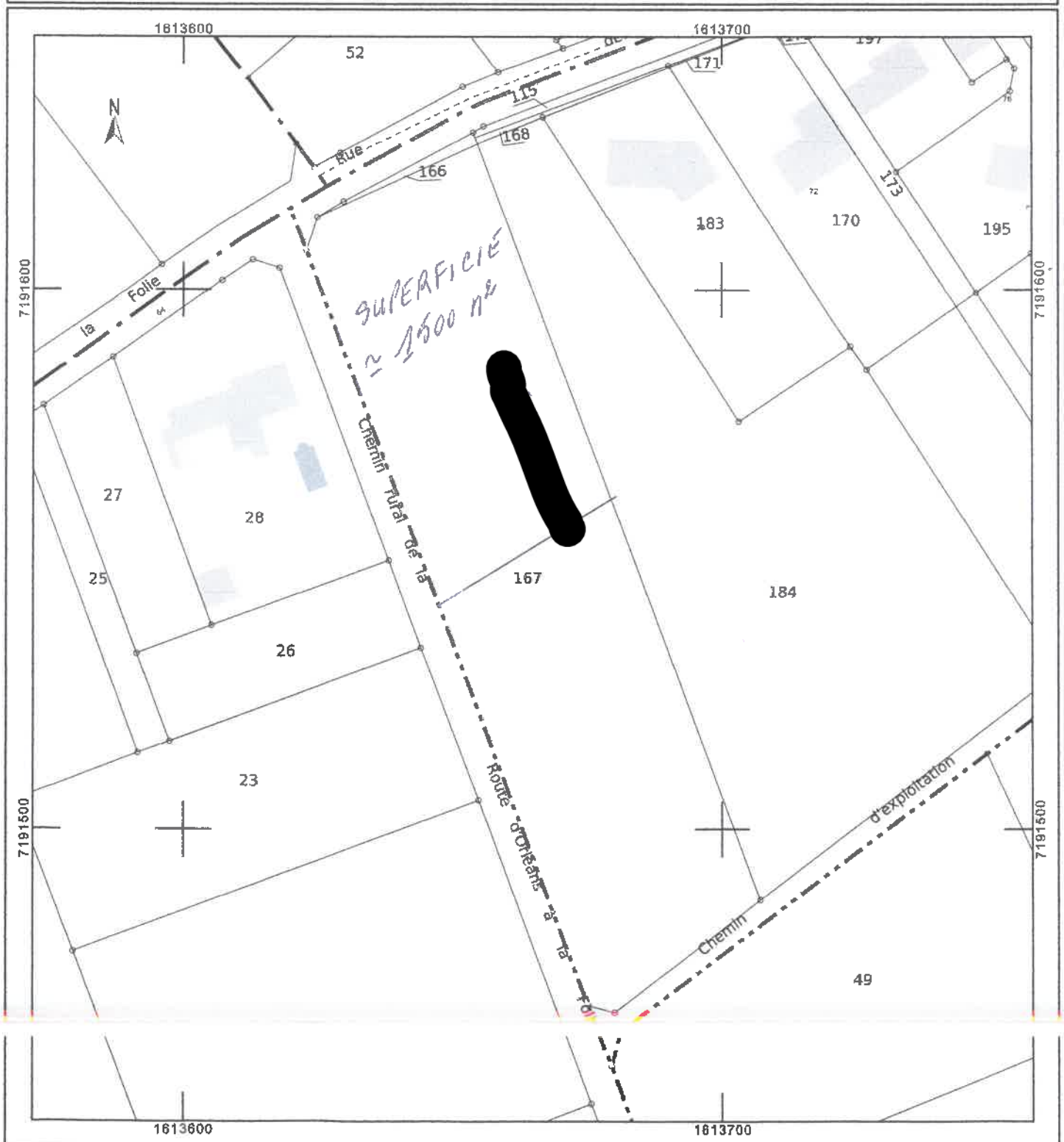



DECLARATION DE SUCCESSION

CADRE A REMPLIR PAR LE DÉPOSANT

SERVICE DES IMPOTS DES ENTREPRISES (SIE) | ORLEANS EST
(SIE du domicile du défunt)

SUCCESSION DE : Mme Mlle M.

NOM [REDACTED] | PRENOM [REDACTED]
(nom de naissance du défunt)

DATE DE NAISSANCE [REDACTED] | COMMUNE DE NAISSANCE [REDACTED]
(jour) (mois) (année)

DÉPARTEMENT DE NAISSANCE [REDACTED] | ou PAYS [REDACTED]

SITUATION FAMILIALE célibataire | partenaire lié par un PACS

époux(se) de [REDACTED]
(Préciser : séparé(e) de biens ; séparé(e) de corps ; divorcé)

veuf(ve) de [REDACTED]
(Préciser : séparé(e) de biens ; séparé(e) de corps ; divorcé)

ADRESSE DU DOMICILE [REDACTED]

CODE POSTAL [REDACTED] | COMMUNE [REDACTED]

PROFESSION [REDACTED]

DÉCÉDÉ(E) A [REDACTED]

LE [REDACTED]
(jour) (mois) (année)

CH. NOTAIRE DE
OFFICE NOTARIAL
Notaires
INGRÉ - PATAY

CADRE RESERVE A L'ADMINISTRATION

(à remplir par la recette des Impôts du domicile du défunt)

Référence comptable | Déclaration 2705 n° |
Du |

DECLARATIONS ET PAIEMENTS

Nature	Date	N°	Sommes versées en euros
Total			€

FORMULE 2709

Renvoyé à |

ANNOTATIONS DIVERSES

Fiche de décès annotée

La déclaration comporte des titres de société :

- Titres cotés
- Titres non cotés

	À REMPLIR PAR LE DÉCLARANT	RÉSERVÉ À L'ADMINISTRATION
REPORT ----- IV - Un terrain à bâtir sis dans ladite commune cadastré section XT n° 167 lieudit "La folie Sud " pour une contenance de 56 ares 18 centiares Évalué à	